

**PRZEBUDOWA
UL. LECHA WE WSI RYBIE, GMINA RASZYN
Skala 1:500**

MAPA DO CELÓW PROJEKTOWYCH
KERG - WG 6640.4059.2016 - aktualizacja pasa drogowego
Skala 1:500

Woj. mazowieckie
pow. pruszkowski
gm. Raszyn
obr. 15 - Rybie
ul. Lecha
dz. ew. 309, 310, 315, 322, 328, 435

Swierdza się zgodność treści mapy
ze stanem faktycznym na gruncie
dla obszaru określonego kolorem: ... zielonym ...
w dniu 19 grudnia 2016 roku

Jednocześnie nie wyklucza się istnienia w terenie innych nie
wykazywanych na niniejszej mapie urządzeń podziemnych, które nie
bły zgłoszone do inwentaryzacji lub o których brak jest informacji
w archiwizacji brzożowych. Mapa niniejsza może służyć do
opracowania projektu technicznego i uzgodnienia w ZUD.
Granice działek zgodne z operatem ewidencyjnym.

SOLAREK USŁUGI GEODEZYJNE
mgr inż. Tomasz Solarek
Solek 01-315 Warszawa, ul. Łazienkowa 6/66
NIP: 522-219-83-30, REGON: 015311603
www.geodezja-naszy.pl, geodezja.naszy@gmail.com
Kontakt: 22-740-42-42 lub 024 111 664

GEODETA UPRAWNIONY
mgr inż. Lech Solarek
nr upr. 469

Imię, nazwisko i podpis osoby reprezentującej organ	mgr inż. Andrzej Skrzek Inżynier ds. Mapy i Inwentaryzacji
Starosta Pruszkowski	P1421.2016.6.m.39
Data wypisania z rejestru geodezyjnego	15.08.2016
Opis przedmiotu zamówienia	Z up. STAROSTY

Starosta Pruszkowski
ul. Drzymał 30
05-800 Pruszków, ul. Drzymał 30
Naj podstawie art. 28c ustawy z dnia 17 maja 1989r.
Prawo geodezyjne i kartograficzne
(Dz. U. z 2017 r., poz. 2101, j. t. ze zm.)
swierdza się, że dokumentacja projektowa nr:
WGN.6630.262.2018 była przedmiotem narady koordynacyjnej
przepracowanej za pomocą środków komunikacji elektronicznej
w dniu 28.03.2018

Starosta Pruszkowski
ul. Drzymał 30
05-800 Pruszków, ul. Drzymał 30
Naj podstawie art. 28c ustawy z dnia 17 maja 1989r.
Prawo geodezyjne i kartograficzne
(Dz. U. z 2017 r., poz. 2101, j. t. ze zm.)
swierdza się, że dokumentacja projektowa nr:
WGN.6630.262.2018 była przedmiotem narady koordynacyjnej
przepracowanej za pomocą środków komunikacji elektronicznej
w dniu 28.03.2018

Starosta Pruszkowski
ul. Drzymał 30
05-800 Pruszków, ul. Drzymał 30
Naj podstawie art. 28c ustawy z dnia 17 maja 1989r.
Prawo geodezyjne i kartograficzne
(Dz. U. z 2017 r., poz. 2101, j. t. ze zm.)
swierdza się, że dokumentacja projektowa nr:
WGN.6630.262.2018 była przedmiotem narady koordynacyjnej
przepracowanej za pomocą środków komunikacji elektronicznej
w dniu 28.03.2018

Starosta Pruszkowski
ul. Drzymał 30
05-800 Pruszków, ul. Drzymał 30
Naj podstawie art. 28c ustawy z dnia 17 maja 1989r.
Prawo geodezyjne i kartograficzne
(Dz. U. z 2017 r., poz. 2101, j. t. ze zm.)
swierdza się, że dokumentacja projektowa nr:
WGN.6630.262.2018 była przedmiotem narady koordynacyjnej
przepracowanej za pomocą środków komunikacji elektronicznej
w dniu 28.03.2018

Starosta Pruszkowski
ul. Drzymał 30
05-800 Pruszków, ul. Drzymał 30
Naj podstawie art. 28c ustawy z dnia 17 maja 1989r.
Prawo geodezyjne i kartograficzne
(Dz. U. z 2017 r., poz. 2101, j. t. ze zm.)
swierdza się, że dokumentacja projektowa nr:
WGN.6630.262.2018 była przedmiotem narady koordynacyjnej
przepracowanej za pomocą środków komunikacji elektronicznej
w dniu 28.03.2018

Starosta Pruszkowski
ul. Drzymał 30
05-800 Pruszków, ul. Drzymał 30
Naj podstawie art. 28c ustawy z dnia 17 maja 1989r.
Prawo geodezyjne i kartograficzne
(Dz. U. z 2017 r., poz. 2101, j. t. ze zm.)
swierdza się, że dokumentacja projektowa nr:
WGN.6630.262.2018 była przedmiotem narady koordynacyjnej
przepracowanej za pomocą środków komunikacji elektronicznej
w dniu 28.03.2018

Starosta Pruszkowski
ul. Drzymał 30
05-800 Pruszków, ul. Drzymał 30
Naj podstawie art. 28c ustawy z dnia 17 maja 1989r.
Prawo geodezyjne i kartograficzne
(Dz. U. z 2017 r., poz. 2101, j. t. ze zm.)
swierdza się, że dokumentacja projektowa nr:
WGN.6630.262.2018 była przedmiotem narady koordynacyjnej
przepracowanej za pomocą środków komunikacji elektronicznej
w dniu 28.03.2018

Eksploatator sieci wod.-kan
Gminne Przedsiębiorstwo Komunalne
EKO-RASZYN Sp. z o.o.
uzgadnia dokumentację projektową
INSPEKTOR
ds. nadzoru budowlanego
1 0 KWI. 2018
Data
mgr inż. Andrzej Skrzek
nr upr. 469

WÓJT GMINY
mgr inż. Andrzej Skrzek

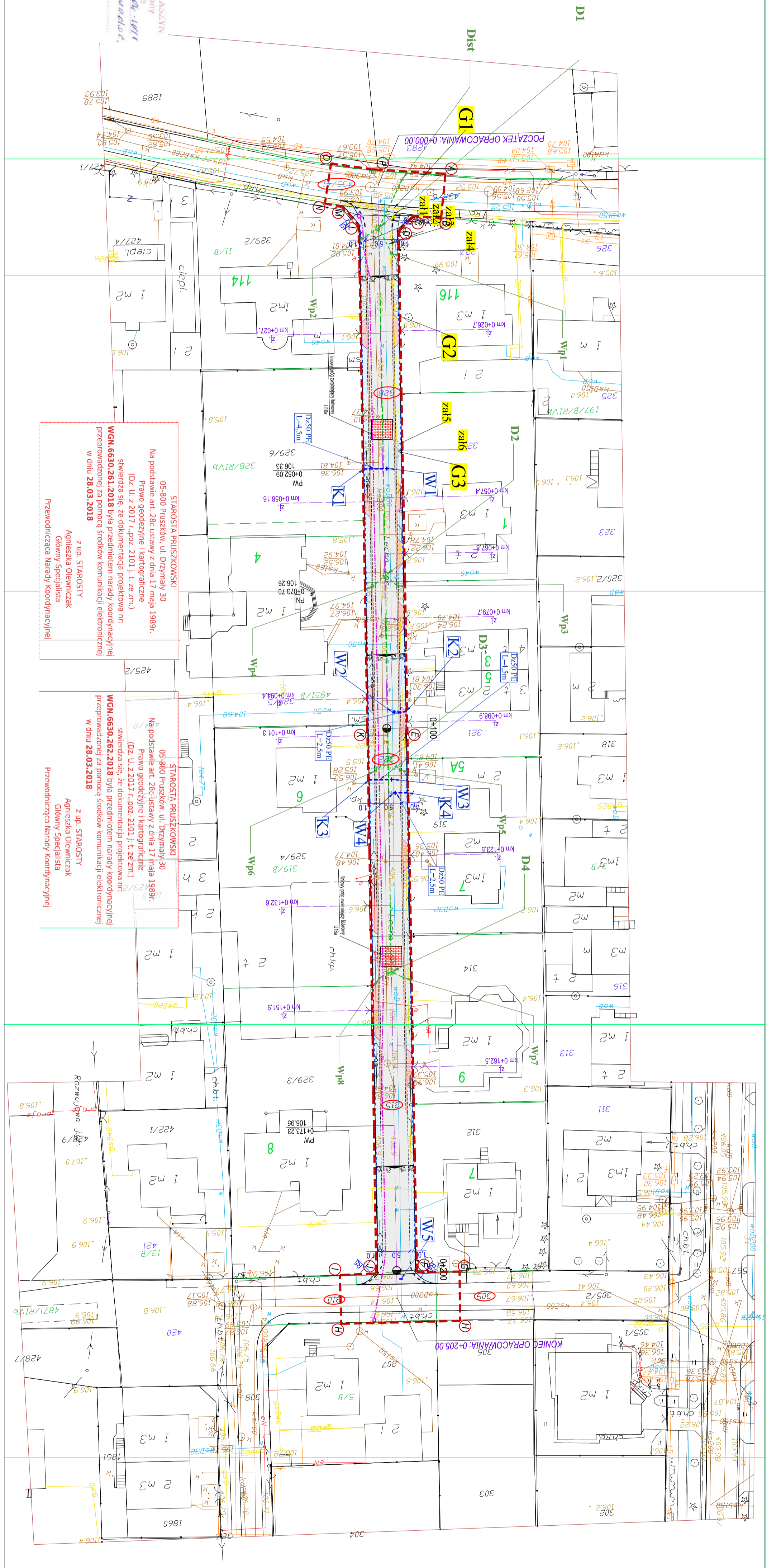

LEGENDA:

	Projektowana jezdnia z kostki betonowej brukowej gr. 8cm
	Projektowana oświec. z kostki bruk. gr. 8cm
	Projektowana nawierzchnia jezdni z kostki betonowej gr. 8cm
	Projektowany stół uliczny
	Projektowany prog zwaleniowy leśnowy U15a
	Projektowany krawężnik betonowy Z40x20cm
	Projektowana obrzeża betonowa 60x60cm
	Technologia kanalizacji sanitarnej
	Technologia wodociągowa
	Technologia siły i ciepła energetyczna
	Technologia gazonu
	Technologia talia reklamowa/insygnie
	Całkowicie do usunięcia
	Projektowana kanalizacja deszczowa
	Projektowana przełęcz wodociągowa
	Projektowany gazon
	Projektowany kanał technologiczny
	Projektowana rampa odwodowa
	Działki objęte inwestycją
	Genewa szlak
	Genewa linowa objęta inwestycją
	435/41

Pracownia Projektowa KOMI Sp. z o.o.
15 - 274 Białystok, ul. Waszyngtona 24 m.187
email: biuro@komipracownia.pl
tel./fax 85 74 20 117, tel. 85 811 09 09

KOMI SP. Z O.O.

NAZWA PRACOWNI
PROJEKT ZAGOSPODAROWANIA TERENU
UL. LECHA WE WSI RYBIE
PROJEKT WYKONAWCZY

SKALA
1:100/500
OBJĘTOŚĆ
UL. LECHA WE WSI RYBIE
STADIUM
PROJEKT WYKONAWCZY

NR PRACOWNI
1.0
DATA

WYKONAWCA
Pracownia Projektowa KOMI Sp. z o.o.
ul. Waszyngtona 24 m.187
02-007 Białystok
NIP: 14-012-020-19
REGON: 141920000
KRS: 0000262000
Wzrost: 1,80m
Ciężar ciała: 75kg
Waga: 75kg
Ciepłota ciała: 37°C
Ciężar serca: 250g
Ciężar płuc: 1,2kg
Ciężar wątroby: 1,5kg
Ciężar nerek: 150g
Ciężar pęcherzyka żółciowego: 50g
Ciężar pęcherzyka wodnego: 10g
Ciężar pęcherzyka żółciowego: 50g
Ciężar pęcherzyka wodnego: 10g
Ciężar pęcherzyka żółciowego: 50g
Ciężar pęcherzyka wodnego: 10g